

INFORME - SIMULADOR DE RIESGOS NATURALES

INFORMACIÓN DEL ESTUDIANTE

Nombre:

Correo:

Grupo:

AMBIENTE Y EMPRESA

Vendaval

Riesgos seleccionados:

- Inundación
- Explosión
- Accidentes personales



CALIFICACIÓN DE LA AMENAZA

AMENAZA	INTERNO	EXTERNO	DESCRIPCIÓN DE LA AMENAZA	CALIFICACIÓN	COLOR
Inundación	<input type="checkbox"/>	<input checked="" type="checkbox"/>	asd	Posible	<input checked="" type="checkbox"/>
Explosión	<input type="checkbox"/>	<input checked="" type="checkbox"/>	asd	Posible	<input checked="" type="checkbox"/>
Accidentes Personales	<input type="checkbox"/>	<input checked="" type="checkbox"/>	asd	Posible	<input checked="" type="checkbox"/>

 Sede Bogotá: calle 57 3 - 00 Este. Bogotá D.C.

 (1) 744 0740 Línea nacional: 01 8000 180 779

POLI.EDU.CO

Nit. 860.078.643-1 – Aprobado por resolución Mineducación N° 19349, Noviembre 4 de 1.980

MIEMBRO DE LA RED
ILUMNO

INFORME - SIMULADOR DE RIESGOS NATURALES

VULNERABILIDAD DE LAS PERSONAS

PREGUNTAS GENERALES

Generales

¿Existe una política general en Gestión del Riesgo donde se indican lineamientos de emergencias?

asd

Valoración: **CUMPLE.**

¿Existen instrumentos o formatos, folletos como material de difusión en temas de prevención y control de emergencias?

asd

Valoración: **CUMPLE.**

¿Promueve activamente la participación de sus trabajadores en un programa de preparación para emergencias?

asd

Valoración: **CUMPLE.**

¿La estructura organizacional para la atención a emergencias garantiza la respuesta a los eventos que se puedan presentar tanto en los horarios laborales como en los no laborales?

asd

Valoración: **CUMPLE.**

¿En el último año se realizó un simulacro de evacuación?

asd

Valoración: **CUMPLE.**

¿Existen y se mantienen actualizados todos los componentes del Plan de Emergencias y Contingencias?

asd

Valoración: **CUMPLE.**

¿El personal visitante conoce las rutas de evacuación y qué hacer en caso de emergencia?

asd

Valoración: **CUMPLE.**

¿Se cuenta personal que tenga curso de primeros auxilios?

asd

Valoración: **CUMPLE.**

RIESGOS NATURALES

Inundación

¿Todos los miembros de la organización se han capacitado de acuerdo al programa de capacitación en prevención y respuesta a inundaciones?

asd

Valoración: **CUMPLE.**

¿Se cuenta personal que tenga curso de salvamento acuático?

asd

Valoración: **CUMPLE.**

¿Se cuenta con elementos de protección personal para la respuesta a emergencias, ante una inundación?

asd

Valoración: **CUMPLE.**

INFORME - SIMULADOR DE RIESGOS NATURALES

VULNERABILIDAD DE LAS PERSONAS

Explosión

¿Todos los miembros de la organización se han capacitado de acuerdo al programa de capacitación en prevención y respuesta a explosiones?

asd

Valoración: **CUMPLE.**

¿Se cuenta con un programa de entrenamiento en respuesta a emergencias para todos los miembros de la organización una explosión?

asd

Valoración: **CUMPLE.**

¿Se cuenta con elementos de protección personal para la respuesta a emergencias, ante una explosión?

asd

Valoración: **CUMPLE.**

Accidentes Personales

¿Todos los miembros de la organización se han capacitado de acuerdo al programa de capacitación en primeros auxilios?

asd

Valoración: **CUMPLE.**

¿Se cuenta con un programa de entrenamiento en respuesta a emergencias para todos los miembros de la organización ante un accidente personal?

asd

Valoración: **CUMPLE.**

¿Se cuenta con elementos de protección personal para la respuesta a emergencias, ante un accidente personal?

asd

Valoración: **CUMPLE.**

INFORME - SIMULADOR DE RIESGOS NATURALES

VULNERABILIDAD DE LOS RECURSOS

PREGUNTAS GENERALES

Generales

¿Las salidas de emergencia se encuentran establecidas y están debidamente señalizadas?

asd

Valoración: **CUMPLE.**

¿Están definidas las rutas de evacuación debidamente señalizadas y con iluminación alterna?

asd

Valoración: **CUMPLE.**

¿Se tienen identificados espacios para la ubicación de instalaciones de emergencias (puntos de encuentro, puestos de mando, módulos de estabilización de heridos, entre otros)?

asd

Valoración: **CUMPLE.**

¿Existen puertas y muros cortafuego, puertas antipánico, entre otras características de seguridad?

asd

Valoración: **CUMPLE.**

¿Se cuenta con algún sistema de alarma en caso de emergencia?

asd

Valoración: **CUMPLE.**

¿Se cuenta con un sistema de comunicaciones internas?

asd

Valoración: **CUMPLE.**

¿Se cuenta con programa de mantenimiento preventivo y correctivo para los equipos de emergencia?

as

Valoración: **CUMPLE.**

¿Las escaleras de emergencia, poseen doble pasamanos, señalización, antideslizantes, entre otras características de seguridad?

asd

Valoración: **CUMPLE.**

¿Se cuenta con botiquines?

asd

Valoración: **CUMPLE.**

Inundacion

¿Se cuenta con botes de salvamento?

as

Valoración: **CUMPLE.**

¿Se cuenta con chalecos salvavidas?

asd

Valoración: **CUMPLE.**

¿Los vidrios de la edificación son de seguridad?

asd

Valoración: **CUMPLE.**

¿El cuarto eléctrico está dentro de las instalaciones de la organización?

ad

Valoración: **CUMPLE.**

INFORME - SIMULADOR DE RIESGOS NATURALES

VULNERABILIDAD DE LOS RECURSOS

Explosión

¿Se cuenta con extintores?

asd

Valoración: **CUMPLE.**

¿Se cuenta con gabinetes contra incendio?

asd

Valoración: **CUMPLE.**

¿Existen hidrantes públicos y/o privados?

asd

Valoración: **CUMPLE.**

Accidentes Personales

¿Se cuenta con camillas?

asd

Valoración: **CUMPLE.**

¿Se cuenta con cuellos inmovilizadores?

asd

Valoración: **CUMPLE.**

INFORME - SIMULADOR DE RIESGOS NATURALES

VULNERABILIDAD DE LOS SISTEMAS

PREGUNTAS GENERALES

Generales

¿Se cuenta suministro de energía permanente?

asd

Valoración: **CUMPLE.**

¿Se cuenta con un programa de gestión de residuos?

as

Valoración: **CUMPLE.**

¿Se cuenta con una planta de emergencia?

dasd

Valoración: **CUMPLE.**

¿Se cuenta con sistemas redundantes para el suministro de agua (tanque de reserva de agua, pozos subterráneos, carrotanque, entre otros)?

asd

Valoración: **CUMPLE.**

¿Se cuenta con sistemas redundantes para el suministro de energía (plantas eléctricas, acumuladores, paneles solares, entre otros)?

asd

Valoración: **CUMPLE.**

¿Se cuenta con un sistema de detección para amenazas externas?

asd

Valoración: **CUMPLE.**

¿Se cuenta con algún sistema de seguros para los empleados?

asd

Valoración: **CUMPLE.**

¿Se tienen aseguradas las edificaciones y los bienes en general contra eventos naturales?

asd

Valoración: **CUMPLE.**

¿Se cuenta con sistema de iluminación de emergencia?

asd

Valoración: **CUMPLE.**

Explosión

¿Se cuenta con sistemas automáticos de control de incendios?

asd

Valoración: **CUMPLE.**

Accidentes Personales

¿Se tienen asegurados o anclados enseres, gabinetes u objetos que puedan caer?

asd

Valoración: **CUMPLE.**

INFORME - SIMULADOR DE RIESGOS NATURALES

CONSOLIDADO DE VULNERABILIDADES



INFORME - SIMULADOR DE RIESGOS NATURALES

PRIORIZACIÓN DE AMENAZAS Y MEDIDAS DE INTERVENCIÓN

RIESGO	ANTES	DURANTE	DESPUÉS
Inundacion	as	asd	as
Explosión	da	d	da
Accidentes Personales	sd	asd	asd

INFORME - SIMULADOR DE RIESGOS NATURALES

DIAGRAMAS - PON

Inundación



INFORME - SIMULADOR DE RIESGOS NATURALES

DIAGRAMAS - PON

Explosión



INFORME - SIMULADOR DE RIESGOS NATURALES

DIAGRAMAS - PON

Accidentes personales



INFORME - SIMULADOR DE RIESGOS NATURALES

CREACIÓN DE LOS PON

RIESGO	NIVELES	DESCRIPCION	RESPONSABLE
Inundación	1	asd	a
Explosión	1	sd	asd
Accidentes personales	1	a	sdasd

INFORME - SIMULADOR DE RIESGOS NATURALES

UBICACIÓN DE EXTINTORES



Justificación:
asdasd

INFORME - SIMULADOR DE RIESGOS NATURALES

RUTAS DE EVACUACIÓN



Justificación:

INFORME - SIMULADOR DE RIESGOS NATURALES

PUNTOS DE ENCUENTRO



Justificación:

INFORME - SIMULADOR DE RIESGOS NATURALES

CREACIÓN DE BRIGADAS

BRIGADA DE EVACUACIÓN



Nombre: Andres
Cargo: Limpiador de Alturas
Tipo de contrato: Indefinido
Antigüedad: 2 años
Descripción: Persona analítica, calculadora, no le gusta el trabajo en equipo pues responde autónomamente por sus tareas.

Justificación:

asd

BRIGADA DE PRIMERO AUXILIOS

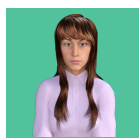

Nombre: Pilar
Cargo: Capacitador
Tipo de contrato: Indefinido
Antigüedad: 6 años
Descripción: Actitudes positiva, estable emocionalmente, amable con las personas, ordenada, trabaja en la compañía desde sus inicios, cuenta con cursos de manejo de incendios y rescate.

Justificación:

asd

BRIGADA DE COMUNICACIONES

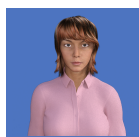

Nombre: Martha
Cargo: Limpiadora Espacios Confinados
Tipo de contrato: Indefinido
Antigüedad: 7 años
Descripción: Excelente capacidad de discernimiento, esto hace que le facilite tomar conductas adecuadas en situaciones de estrés, de gran habilidad en aspectos comunicativos, tiene un curso de incendios tomado en el cuerpo de bomberos y cuenta con experiencia como rescatista.

Justificación:

asd

INFORME - SIMULADOR DE RIESGOS NATURALES

CREACIÓN DE BRIGADAS

BRIGADA DE PREVENCIÓN DE INCENDIOS



Nombre: Jorge

Cargo: Sistemas

Tipo de contrato: Indefinido

Antigüedad: 1 año

Descripción: Conoce las instalaciones eléctricas y sabe el estado real de ellas, es espontáneo, amigable y lo conocen todas las personas de la empresa.

Justificación:

asd

INFORME - SIMULADOR DE RIESGOS NATURALES

CAPACITACIONES

NOMBRE	OBJETIVOS	CONTENIDOS	ALCANCE	JUSTIFICACIÓN
as	das	da	sd	asd